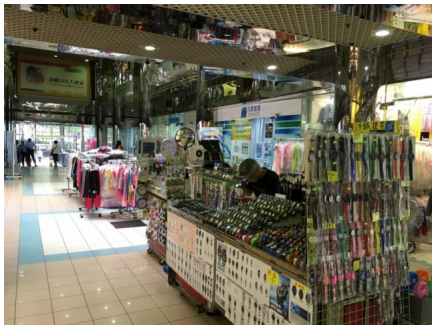


粉嶺海聯廣場商場出售

連租約.人潮極旺

以上樓盤資料只提供參考，租售價随市埸更改，實體狀况可致電查詢26772844

售價 : HK$ 5 ,280 ,000
差餉 : 查詢
管理費 : 查詢

建築面積 : 300 Sq. Ft.

物業特色 :

- 售500萬以上

物業地址 :

粉嶺海聯廣場商場出售,
粉嶺

1 / 2

http://luenda.com/index.php?option=com_jea&view=properties&id=528&Itemid=50